

Inscription au cycle de Praticien Naturopathe :

Conditions d'admission :

- Être âgé(e) de 21 ans minimum,
- Être titulaire du baccalauréat ou équivalence (niveau IV ou UE),
- Avoir déjà consulté un naturopathe à titre personnel,
- Présenter un dossier de candidature complet,
- Participer à l'entretien individuel,
- Réussir le test d'entrée (test de culture générale orientation environnement et méthodes de santé naturelle).

Pour présenter votre candidature, il est nécessaire de nous adresser votre dossier de candidature, comportant :

- Le dossier d'inscription dûment complété et signé,
- Votre curriculum vitae,
- Une lettre de motivation **manuscrite**,
- 2 photos d'identité **récentes** (dont une à coller sur le dossier),
- La copie de vos diplômes (baccalauréat ou équivalent, ou diplômes d'études supérieures),
- La copie d'une pièce d'identité valide,
- Un chèque de 135 €, à l'ordre d'ÆSCULAPE, correspondant aux frais d'inscription. Dans le cas où votre candidature ne serait pas acceptée par l'école, votre chèque vous sera retourné.

Le coût de formation, fixé par année, inclut :

Toutes les sessions de formation théoriques et pratiques et supports écrits, le module de formation spécifique, la session de formation de fin d'année, les examens écrits et oraux et l'accompagnement pédagogique du stagiaire durant les différents travaux, mémoires et stages demandés tout au long de la formation.

Le coût de formation n'inclut pas :

Les frais de déplacement, d'hébergement et de restauration, qui restent à la charge du stagiaire.
Les frais d'hébergement et de pension complète durant chaque session résidentielle sont à prévoir.

Restent également à la charge du stagiaire :

- les frais inhérents à sa formation aux premiers secours : PSC 1 - Prévention et secours civiques de niveau 1 (de 40 à 90 € selon les associations),
- les frais liés à la journée fédérale (La Fena) qui se tient à Paris, à l'issue du cycle de formation de 3 ans.
- Loupe aplanétique : 50 €, lampe stylo : 10 € (en 2^{ème} année)

Votre inscription en 7 étapes :

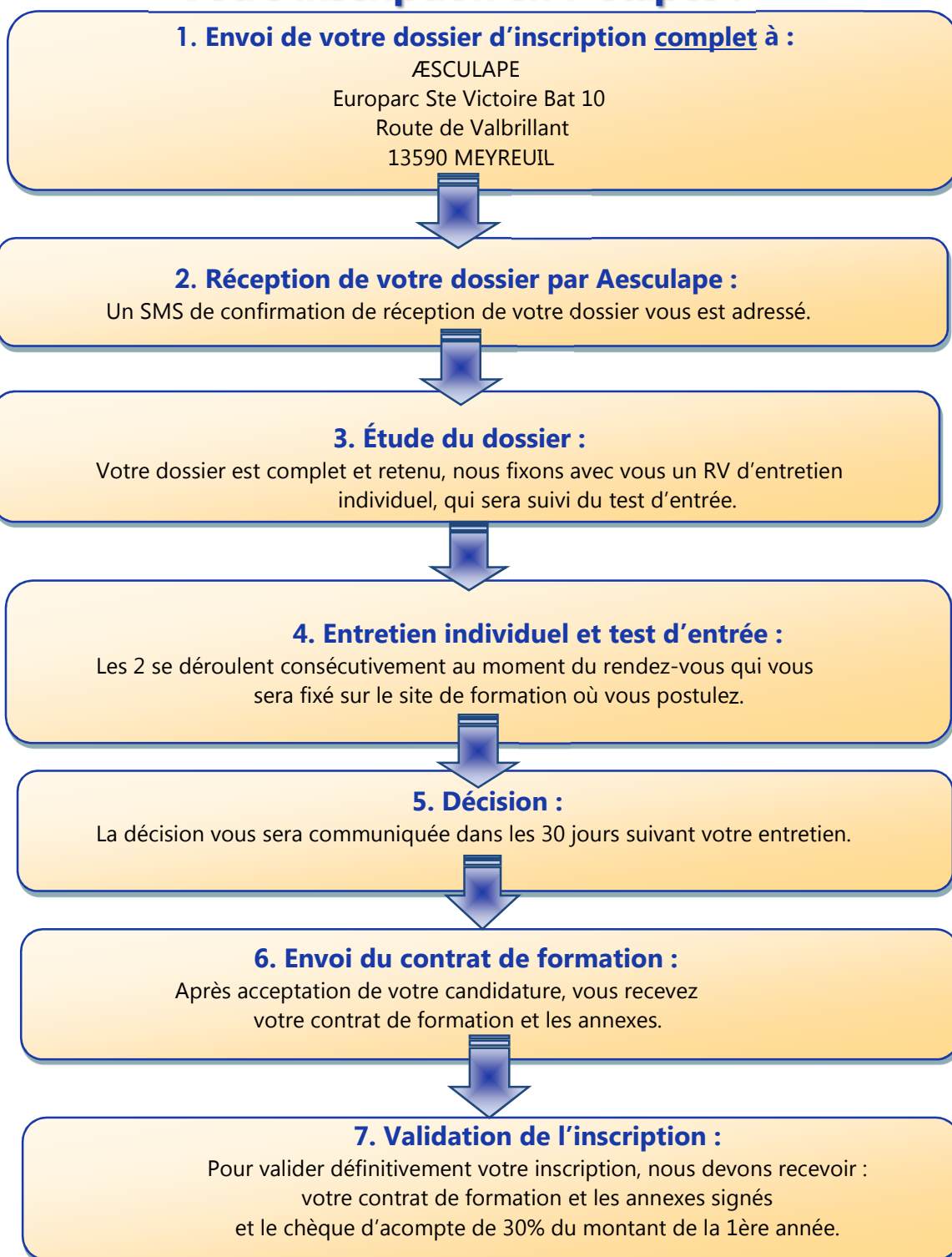

Votre candidature doit être acceptée avant montage du dossier de prise en charge par nos soins.

**Ce dossier ne constitue pas un contrat de formation professionnelle.
Ce dernier vous sera adressé après validation de votre candidature.**

État civil :

Nom : Prénom :
 Nom de jeune fille : Nom d'usage :
 Date de naissance : Age :
 Lieu de naissance :
 Nationalité : Situation de famille :
 Adresse :

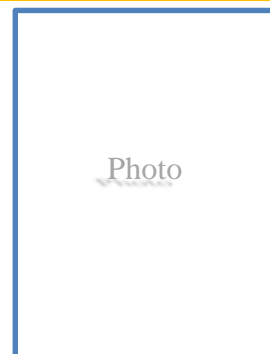

Code postal : Ville :
 Tél. fixe : Mobile :
 E-mail (en majuscule svp) :
 Profession actuelle :
 Personne à contacter en cas d'urgence (nom et coordonnées) :

Études et formation (résumé) :

Niveau d'études :
 Diplômes obtenus : tableau ci-dessous

Date	Diplôme	Établissement

Expérience professionnelle (les grandes lignes) :

Dates	Fonction	Établissement

Projet de formation :

Quelles sont vos lectures ou expériences en rapport avec la naturopathie ? :

Quel est votre projet professionnel à l'issue de la formation de praticien naturopathe ? :

Consultation de naturopathie :

- Date :

- Nom du praticien :

Comment avez-vous connu ÆSCULAPE ?

- article presse publicité magasin bio internet connaissance
 autre, merci de préciser :

Avez-vous déjà échangé sur la formation avec un membre de l'école : oui non
Si oui précisez le nom de la personne et l'occasion (salon, portes ouvertes, mail, téléphone, etc.)

Choix du site de formation :

En 1^{er} choix, je choisis :

- site d'Aix en Provence (Meyreuil) site de Lyon (Dardilly)

En 2^{ème} choix, je choisis :

- site d'Aix en Provence (Meyreuil) site de Lyon (Dardilly) le report de ma candidature

**Ce dossier ne constitue pas un contrat de formation professionnelle.
Ce dernier vous sera adressé après acceptation de votre candidature.**

Conditions de règlement de la formation PRATICIEN NATUROPATHE

Cochez la formule qui vous concerne :

Je finance ma formation :

- 1ère année, au tarif annuel « particulier », de 3 740€ pour 370 heures de formation (un acompte de 1120 € à régler au retour du contrat de formation annuel et 10 mensualités de 262 €, de septembre 2021 à juin 2022).
- 2ème année, au tarif annuel « particulier » de 4 040€ pour 400 heures de formation
- 3ème année, au tarif annuel « particulier » de 4 340€ pour 430 heures de formation

Je demande une prise en charge (Pole Emploi ou employeur) :

En cas de refus de prise en charge, je choisis :

- Autofinancement report du dossier l'année suivante abandon

Rappel : Votre candidature doit être acceptée avant montage du dossier de prise en charge par nos soins.

Je soussigné(e) _____, reconnais avoir pris connaissance du dispositif pédagogique et des conditions inhérentes à la formation. Je certifie sur l'honneur l'exactitude des informations fournies dans ce dossier, y compris des pièces complémentaires.

Fait à _____ le _____
Signature :

Les informations recueillies sur ce formulaire sont enregistrées dans un fichier informatisé par la SAS AESCULAPE, Ecole Libre de Naturopathie afin de traiter votre dossier de candidature. La base légale du traitement est la réception de votre dossier par l'administration de l'école.

Les données collectées seront communiquées aux seuls destinataires suivants : Monsieur Dominick Léaud-Zachoval et par délégation Madame Fabienne Vernay, Madame Charlotte Guillot et par délégation Madame Blandine Montagne. Les données sont conservées pendant un an.

Vous pouvez accéder aux données vous concernant, les rectifier, demander leur effacement ou exercer votre droit à la limitation du traitement de vos données.

Consultez le site cnil.fr pour plus d'informations sur vos droits.

Pour exercer ces droits ou pour toute question sur le traitement de vos données dans ce dispositif, vous pouvez contacter Monsieur Dominick Léaud-Zachoval à l'adresse mail : direction@aesculape.eu

Si vous estimez, après nous avoir contactés, que vos droits « Informatique et Libertés » ne sont pas respectés, vous pouvez adresser une réclamation à la CNIL.